



FAMILIA ZAMORANO | FAMILIA 4X4

**Ustedes son la
iglesia que
envía. Yo soy la
iglesia que va.**

**Proyecto Pablo Timoteo:
El quinto viaje para establecer
la primera iglesia en una
comunidad no alcanzada.**



**El machete abre
la selva...**

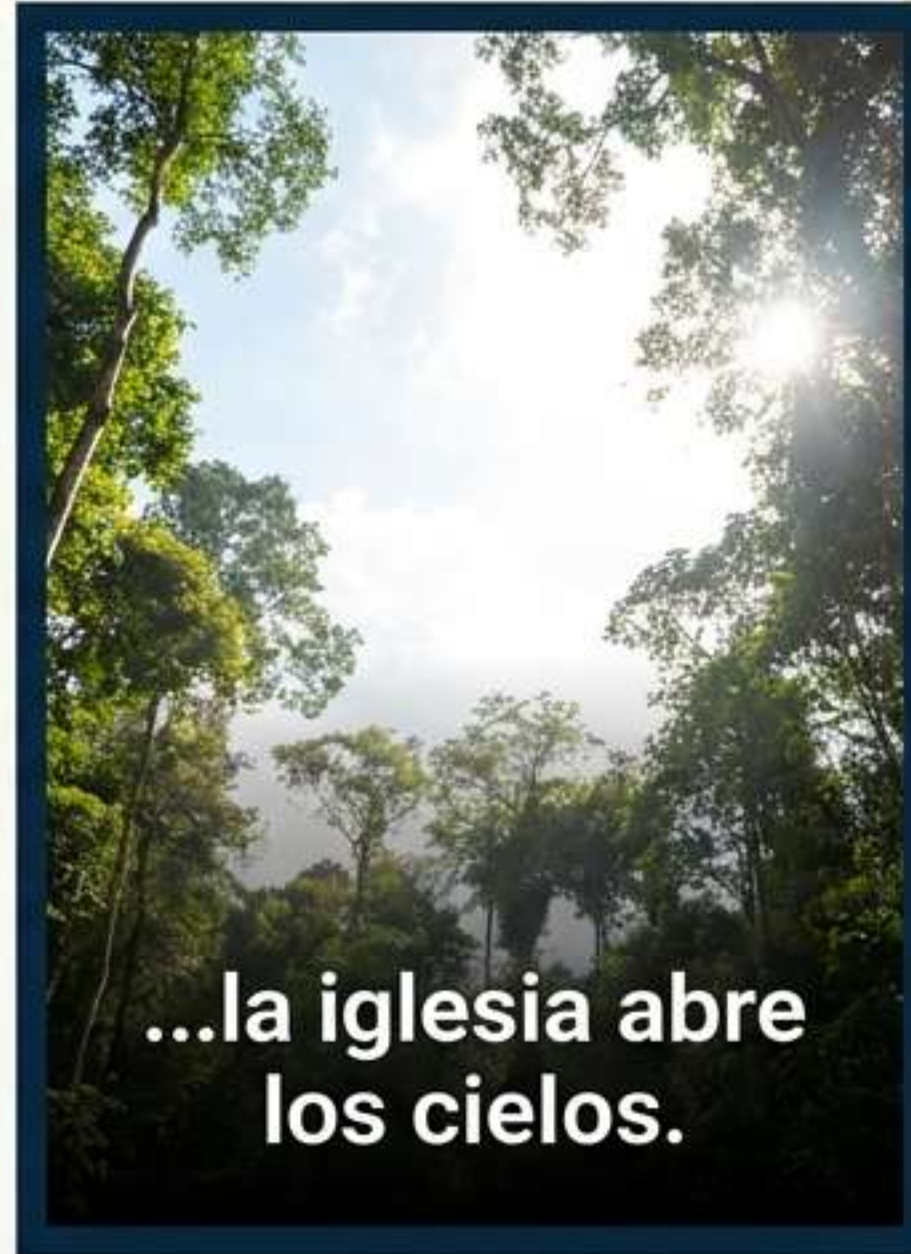

**...la iglesia abre
los cielos.**

Para establecer el Reino de los Cielos en corazones sedientos, primero debemos cruzar las barreras físicas más extremas del continente.



Desde Pehuajó hasta el corazón de la selva ecuatorial

La misión exige esfuerzo y determinación de Pehuajó buenos aires para adentrarse en el alto napo, Es un llamado a la constancia, la perseverancia y el compromiso absoluto con los perdidos.

Origen: Pehuajó, Provincia de Buenos Aires

Destino: Comunidades Kichwas (Frontera Perú-Ecuador)

Estatus: Iniciando la quinta expedición

Siete días de travesía continua a través de cuatro fronteras



Pehuajó a Jujuy
2 Días



Jujuy a La Quiaca
8 Horas



Villazón a La Paz (Bolivia)
1 Día



Desaguadero a Lima (Perú)
2 Días



Iquitos a Angotero
2 Días de navegación



Lima a Iquitos
Vuelo Comercial

El costo físico de alcanzar a los no alcanzados

+7 Días

De viaje continuo solo para llegar

4 Países

Argentina, Bolivia, Perú y frontera con Ecuador

3 Modos

Tierra, aire y río

Este es el viaje que realiza su misionero por alcanzar un pueblo donde no hay presencia de Cristo.

Madera, motosierras y la primera iglesia Kichwa

Para construir el templo físico, necesitamos extraer madera de la selva. Esto requiere maquinaria pesada, y la maquinaria requiere combustible. Sin infraestructura, la gasolina se convierte en el recurso más crítico y escaso de toda la expedición.

El objetivo material de este quinto viaje es poner en marcha las motosierras y levantar la estructura de la primera iglesia Kichwa de la región.

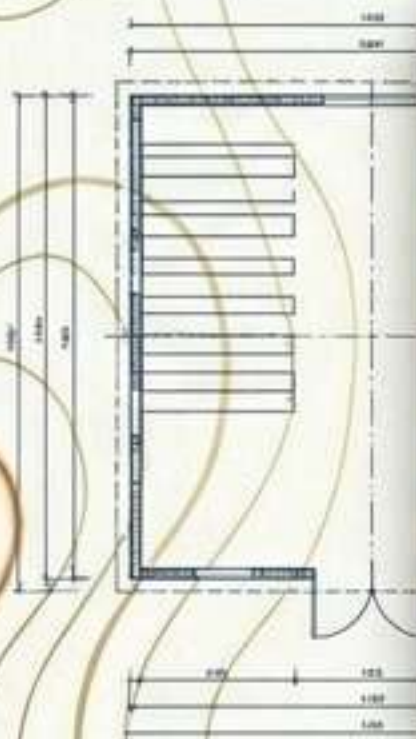

La paradoja del combustible en el Alto Napo

“Es un tremendo combustible: lo que te puede dar vida, te la puede quitar.”



El Peligro (La Muerte)

Altamente **inflamable** y volátil.

Recientes tragedias: Lanchas incendiadas con múltiples víctimas fatales.

Batidas estrictas de la capitanía que bloquean su tránsito.



El Propósito (La Vida)

Alimenta las motosierras para construir la iglesia.

Impulsa las lanchas que transportan alimento vital.

Sin combustible, las comunidades **mueren** física y espiritualmente.

Estrategia logística para superar el bloqueo fluvial



1. El Acuerdo

El capitán de la lancha de suministros del Alto Napo tiene permiso para llevar combustible solo hasta Santa Clotilde.

2. La Fracción

transportar el combustible en pequeñas fracciones

3. El Relevo

al reabastecerse en Santa Clotilde, mitad de camino de Iquito a Santa Clotilde, en tres semanas el combustible llegará seguro de forma segura.



Resistencia espiritual frente al avance del Reino

Las adversidades no son casualidad. Vemos el ataque constante del enemigo que quiere impedir que se construya esta iglesia. Ya perdimos una lancha que nos robaron, y los recientes incendios en el río han elevado el riesgo al máximo.

El primer paso ya está dado. La madera saldrá. "No bajemos la intensidad."

La provisión que llega en el camino

70% del presupuesto actual cubierto.



“Estamos dejando a la familia en Pehuajo para adentrano en la selva, confiando en que la **provicion** final llegara mientras estamos en ruta.”

Proyecto Pablo Timoteo: El modelo de alianza



Buscamos el compromiso de 50 iglesias o socios que aporten 50,000 pesos mensuales durante este año. Esta red de sostén asegura la construcción del templo y la continuidad de la misión en Angotero.

Cuadrantes de intercesión estratégica



Logística

que el combustible llegue a salvo hasta Angotero.



Finanzas

Que se levanten las iglesias restantes para cubrir el 30% final del Proyecto Pablo Timoteo.



Familia

Protección y provisión para la familia zamorano que queda en Pehuajo.



Avance Espiritual

que se logre sacar la madera que se necesita para la construcción de la iglesia Kichwa.



Abriendo caminos en la espesura

He aquí que yo hago cosa nueva; pronto saldrá a luz; ¿no la conoceréis? Otra vez abriré camino en el desierto, y ríos en la soledad.

Isaías 43:19

**La selva es nuestro desierto; el Alto Napo, nuestro río.
Dios está abriendo el camino hacia los no alcanzados.**



Vos sos la iglesia.

Gracias por sostenernos. Súmate a este desafío de fe, perseverancia y compromiso con los perdidos. Realiza tu aporte esta semana y sé parte de la historia en el Alto Napo.

Únete al Proyecto Pablo Timoteo.

Contacto directo y donaciones:

Psre realizar esta transacción, precisará los siguientes datos.
CBU: 07 200 557 - 20 000 000 125 672 CUIT 30-53803502/1.
Mandar copia del comprobante al correo del DNM,
recibo@pdnmargentina.org, Tel: 5411-4958-5095/5195
Proyecto pablo Timoteo Familia Zamorano



Escanea para
participar